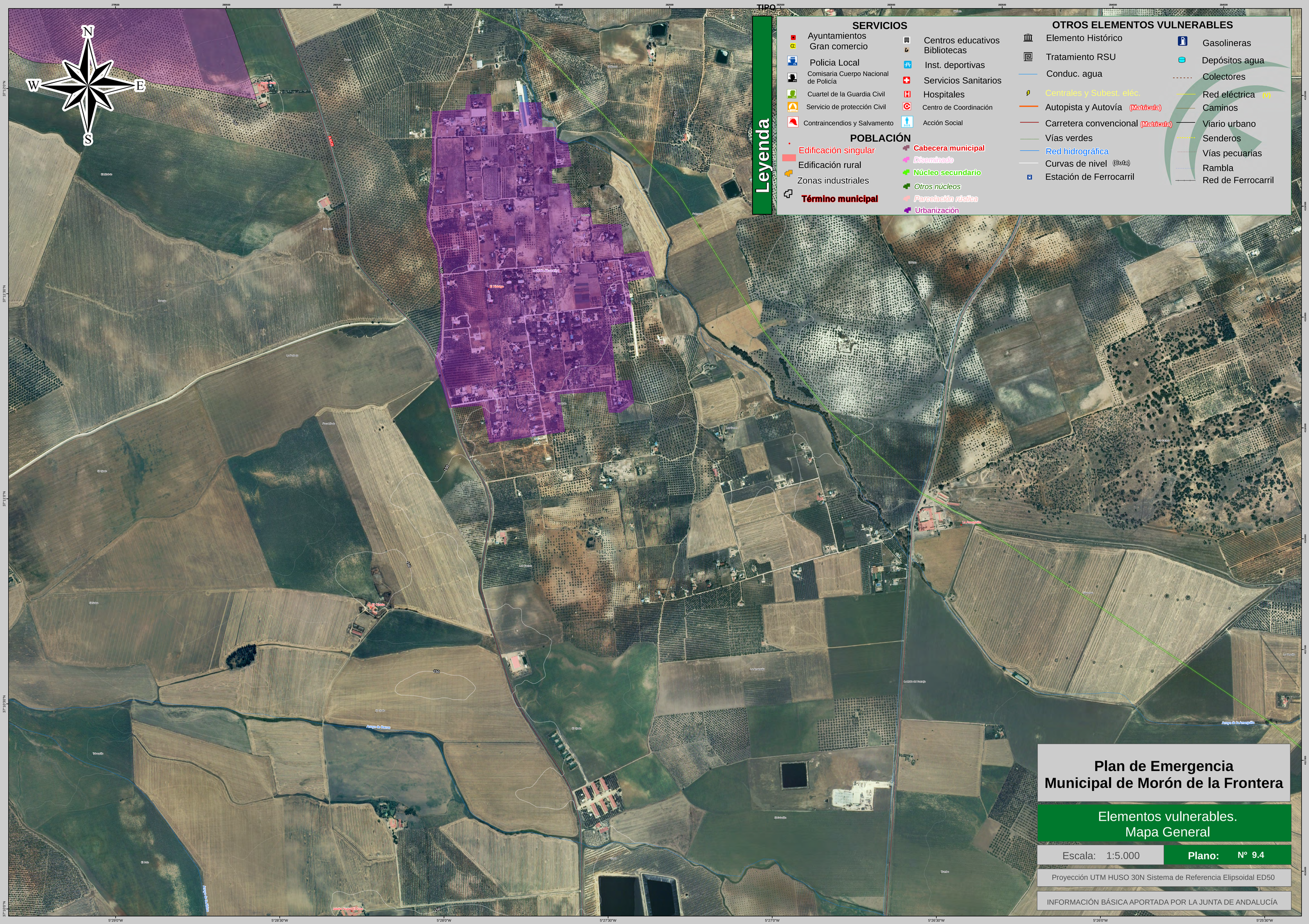
N
W
E
S
TIPO
Leyenda
SERVICIOS
Ayuntamientos
Gran comercio
Policia Local
Comisaria Cuerpo Nacional de Policía
Cuartel de la Guardia Civil
Servicio de protección Civil
Contraincendios y Salvamento
Centros educativos
Bibliotecas
Inst. deportivas
Servicios Sanitarios
Hospitales
Centro de Coordinación
Acción Social
POBLACIÓN
Edificación singular
Edificación rural
Zonas industriales
Término municipal
Cabecera municipal
Diseminado
Núcleo secundario
Otros núcleos
Parcelación rústica
Urbanización
OTROS ELEMENTOS VULNERABLES
Elemento Histórico
Tratamiento RSU
Conduc. agua
Centrales y Subest. eléc.
Autopista y Autovía (Matrícula)
Carretera convencional (Matrícula)
Vías verdes
Red hidrográfica
Curvas de nivel (Cota)
Estación de Ferrocarril
Gasolineras
Depósitos agua
Colectores
Red eléctrica (M)
Caminos
Viario urbano
Senderos
Vías pecuarias
Rambla
Red de Ferrocarril
Plan de Emergencia
Municipal de Morón de la Frontera
Elementos vulnerables.
Mapa General
Escala: 1:5.000
Plano: Nº 9.4
Proyección UTM HUSO 30N Sistema de Referencia Elipsoidal ED50
INFORMACIÓN BÁSICA APORTADA POR LA JUNTA DE ANDALUCÍA